

INSPECTORATUL TERITORIAL DE MUNCĂ

Anexa nr. 3 la Ordinul nr. *1671/04.09.2017*

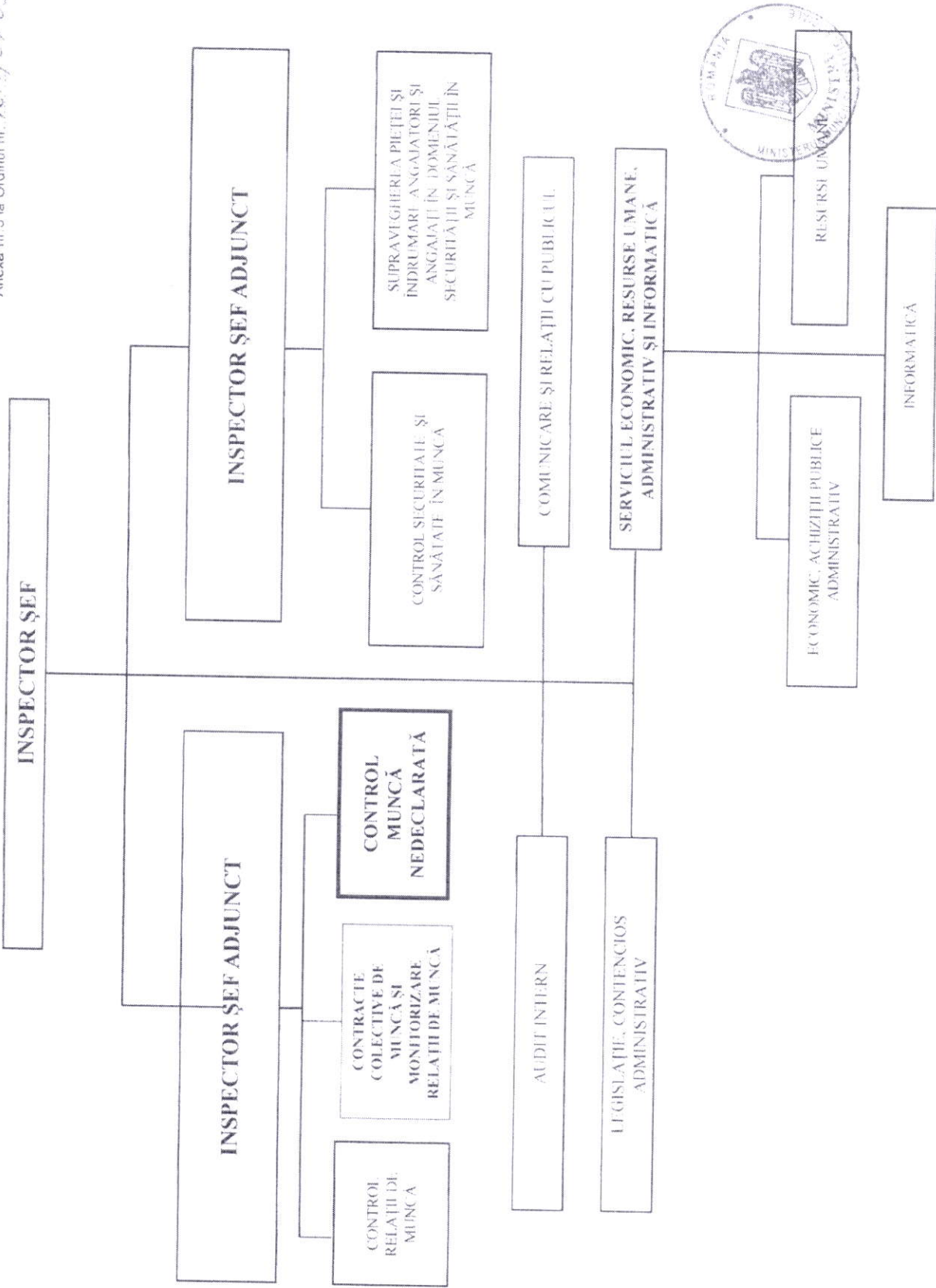

- **Atribuții generale:**

a) controlul aplicării prevederilor legale referitoare la relațiile de munca, la securitatea și sănătatea în munca, la protecția salariaților care lucrează în condiții deosebite și a prevederilor legale referitoare la asigurările sociale;

b) informarea autorităților competente despre deficiențele legate de aplicarea corectă a dispozițiilor legale în vigoare;

c) furnizarea de informații celor interesați despre cele mai eficiente mijloace de respectare a legislației muncii;

d) asistarea tehnică a angajatorilor și angajaților, pentru prevenirea riscurilor profesionale și a conflictelor sociale;

e) inițierea de propuneri adresate Ministerului Muncii și Protecției Sociale pentru îmbunătățirea legislației existente și elaborarea de noi acte legislative în domeniu.

(1) În îndeplinirea obiectivelor prevăzute la art. 5, Inspekția Muncii are următoarele atribuții:

a) în domeniul stabilirii relațiilor de munca controlează:

- încadrarea în munca și încetarea activității persoanelor care desfășoară orice activitate în temeiul unui contract individual de munca sau al unei convenții civile de prestări de servicii;

- stabilirea și respectarea duratei timpului de lucru;

- stabilirea și acordarea drepturilor salariale, precum și a celorlalte drepturi decurgând din munca prestată;

- accesul fără nici o discriminare pe piața muncii al tuturor persoanelor apte de munca, respectarea normelor specifice privind condițiile de munca ale tinerilor, femeilor, precum și ale unor categorii de persoane defavorizate;

- respectarea celorlalte prevederi cuprinse în legislația muncii și a clauzelor contractelor colective de munca;

b) în domeniul securității și al sănătății în munca:

- acorda asistență tehnică persoanelor juridice la elaborarea programelor de prevenire a riscurilor profesionale și controlează realizarea acestora;

- efectuează sau solicită măsurători și determinări, examinează probe de produse și de materiale în unități și în afară acestora, pentru clarificarea unor situații de pericol;

- dispune sistarea activității sau scoaterea din funcțiune a echipamentelor tehnice, în cazul în care constata o stare de pericol iminent de accidentare sau de îmbolnavire profesională, și sesizează, după caz, organele de urmărire penală;
- acorda angajatorilor, persoane juridice și fizice, autorizația de funcționare din punct de vedere al securității în munca;
- retrage autorizația de funcționare din punct de vedere al securității în munca, dacă constata ca prin modificarea condițiilor care au stat la baza emiterii acesteia nu se respecta prevederile legislației în vigoare;
- cercetează accidentele de munca conform prevederilor Normelor metodologice privind comunicarea, cercetarea, înregistrarea, raportarea și evidența accidentelor de munca;
- coordonează activitatea de instruire și informare a angajaților în domeniul securității, sănătății și al relațiilor de munca și urmărește activitatea de formare a specialiștilor în domeniu;
- controlează aplicarea dispozițiilor legale referitoare la certificarea produselor, mașinilor, utilajelor și a echipamentelor de protecție din punct de vedere al securității în munca, la intrarea acestora pe teritoriul național, prin inspectorii de munca sau prin organisme acreditate de Ministerul Muncii și Protecției Sociale;
- controlează respectarea îndeplinirii cerințelor legale referitoare la sănătatea în munca și la înlăturarea riscurilor de îmbolnăviri profesionale.