INSPECTORATUL TERITORIAL DE MUNCĂ

Anexa nr. 3 la Ordinul nr. 1887/5.09.2013

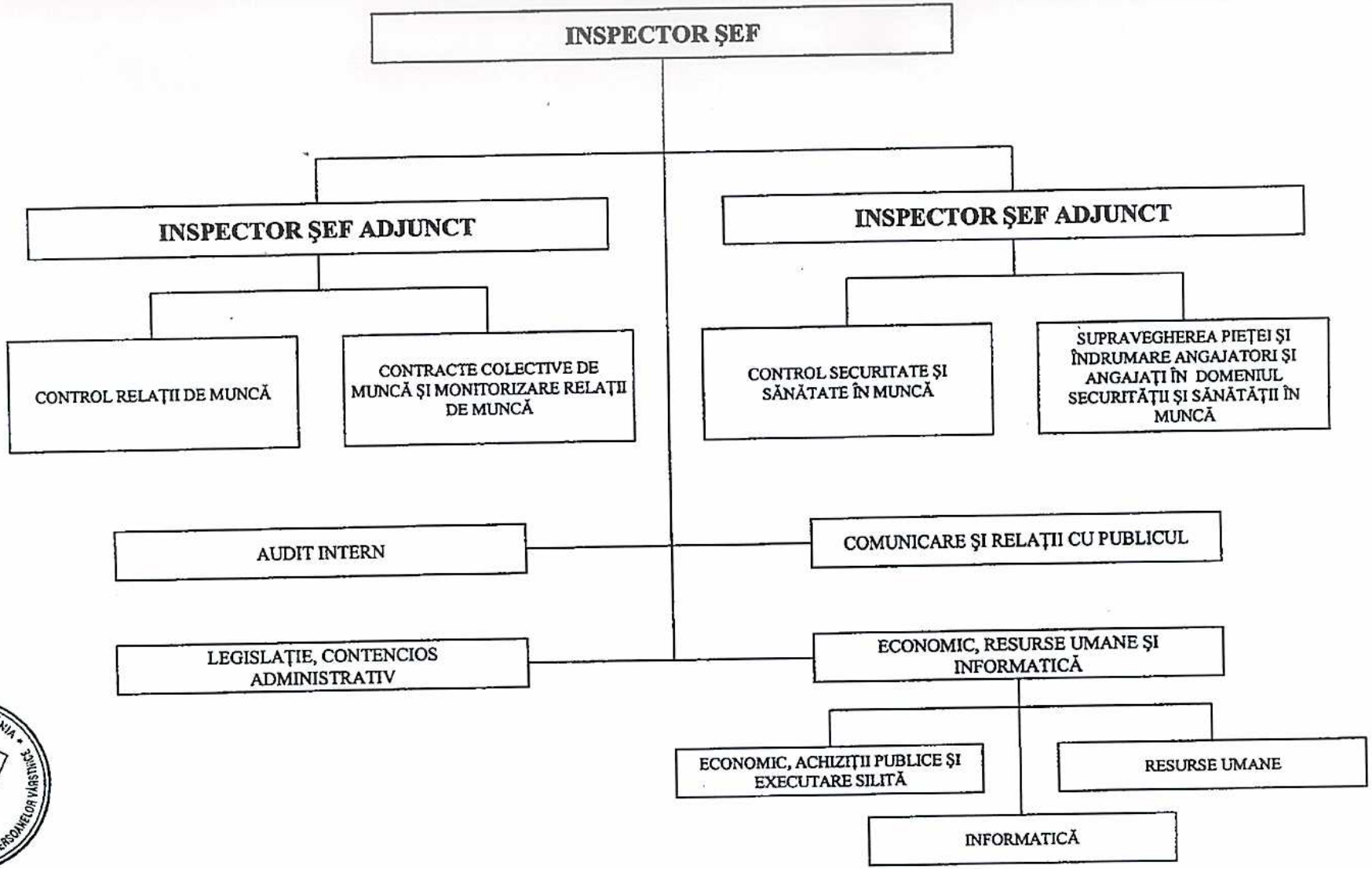

MINISTERUL MUNCII, FAMILIEI, PROTECŢIEI SOCIALE ŞI PERSOANELOR VÂRSTNICE • ROMÂNIA • MINISTRU