

DECLARAȚIE DE INTERESE

NR. 28/12.06.2017

Subsemnatul/Subsemnata, **SALAJA I. SANDA**, având funcția
INSPECTORATUL TERITORIAL DE MUNCA
 de **INSPECTOR DE MUNCA** la **SATU MARE**,
 CNP [redacted], domiciliul **SATU MARE**, [redacted],

cunoscând prevederile art. 292 din Codul penal privind falsul în declarații, declar pe propria răspundere:

1. Valoarea deținerii în societăți comerciale, companii/societăți naționale, instituții de credit, grupuri de interes economic, societăți prin care și membru în asociații, fundații sau alte organizații neguvernamentale						
Unitatea – denumirea și adresa –	Calitatea deținută	Nr. de părți sociale sau de acțiuni	Valoarea totală a părților sociale și/sau a acțiunilor			
1.1.....						
NU E CAZUL						
2. Calitatea de membru în organele de conducere, administrare și control ale societăților comerciale, ale regiilor autonome, ale companiilor/societăților naționale, ale instituțiilor de credit, ale grupurilor de interes economic, ale asociațiilor sau fundațiilor ori ale altor organizații neguvernamentale						
Unitatea – denumirea și adresa –	Calitatea deținută	Valoarea beneficiilor				
2.1.....						
NU E CAZUL						
3. Calitatea de membru în cadrul asociațiilor profesionale și/sau sindicale						
3.1.....						
NU E CAZUL						
4. Calitatea de membru în organele de conducere, administrare și control, retribuite sau neretribuite, deținute în cadrul partidelor politice, funcția deținută și denumirea partidului politic						
4.1.....						
NU E CAZUL						
5. Contracte, inclusiv cele de asistență juridică, consultanță și civile, obținute sau aflate în derulare în timpul exercitării funcțiilor, mandatelor sau demnităților publice finanțate de la bugetul de stat, local și din fonduri externe ori încheiate cu societăți comerciale cu capital de stat sau unde statul este acționar majoritar/minoritar:						
5.1 Beneficiarul de contract: numele,	Instituția	Procedura prin	Tipul	Data	Durata	Valoarea

prenumele/denumirea și adresa	contractantă: denumirea și adresa	care a fost încredințat contractul	contractului	încheierii contractului	contractului	totală a contractului
Titular	-	-	-	-	-	-
Soț/soție	-	-	-	-	-	-
Rude de gradul I ¹⁾ ale titularului	-	-	-	-	-	-
Societăți comerciale/ Persoană fizică autorizată/ Asociații familiale/ Cabinete individuale, cabinete asociate, societăți civile profesionale sau societăți civile profesionale cu răspundere limitată care desfășoară profesia de avocat/ Organizații neguvernamentale/ Fundații/ Asociații ²⁾	-	-	-	-	-	-

¹⁾ Prin *rude de gradul I* se înțelege părinți pe linie ascendentă și copii pe linie descendentă.

²⁾ Se vor declara numele, denumirea și adresa beneficiarului de contract unde, prin calitatea deținută, titularul, soțul/soția și rudele de gradul I obțin contracte, așa cum sunt definite la punctul 5. Nu se declară contractele societăților comerciale pe acțiuni la care declarantul împreună cu soțul/soția și rudele de gradul I dețin mai puțin de 5% din capitalul social al societății, indiferent de modul de dobândire a acțiunilor.

Prezenta declarație constituie act public și răspund potrivit legii penale pentru inexactitatea sau caracterul incomplet al datelor menționate.

Data completării

09.06.2017

.....

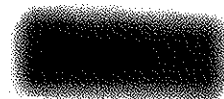

.....