



Ministerul Muncii, Familiei, Protecției Sociale și Persoanelor Vârștice
INSPECȚIA MUNCII

INSPECTORATUL TERITORIAL DE MUNCĂ SIBIU

Str. Calea Dumbrăvii, nr. 17, cod poștal 550324, Sibiu, jud. Sibiu

Tel.: (0269) 217.516; (0269) 210.469 Fax: (0269) 214.712

www.itmsibiu.ro

Operator de date cu caracter personal, înregistrat la Autoritatea Națională de Supraveghere a Prelucrării Datelor cu Caracter Personal sub nr. 3447

Nr.

COMUNICAT DE PRESĂ

Inspectoratul Teritorial de Muncă Sibiu va desfășura pe parcursul anului 2014 o Campanie Europeană, coordonată de Comitetul Înalților Responsabili cu Inspecția Muncii, privind prevenirea alunecărilor și căderilor la același nivel.

Analizele statistice au evidențiat faptul că alunecarea, împiedicarea și căderea constituie cele mai frecvente cauze de accidentare, în toate domeniile de activitate, ponderea acestora fiind de 24% din totalul accidentelor de muncă.

Proporția accidentelor de muncă datorate căderilor față de totalul accidentelor de muncă din 2010, pe țări, este reprezentată în diagrama de mai jos:

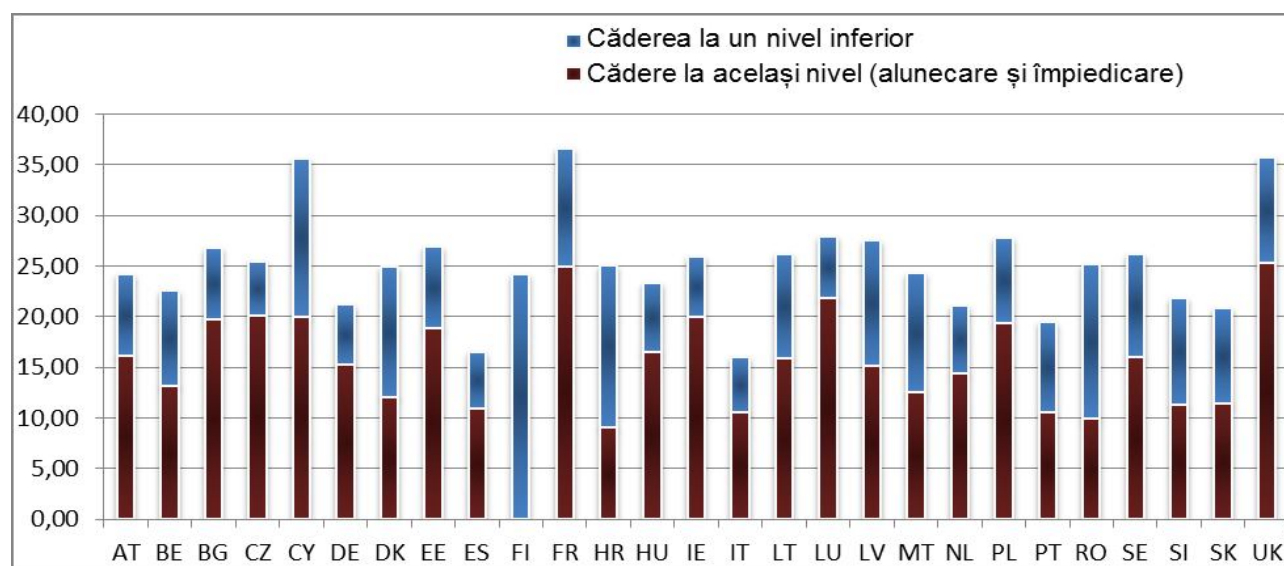

În urma examinării domeniilor de activitate, se poate menționa faptul că numărul accidentelor de muncă produse ca urmare a căderilor la același nivel este cel mai mare în industria prelucrătoare 24%, în transporturi și depozitare 15%, iar în construcții și comerț 14%.

Căderea la același nivel este una din cauzele accidentelor de muncă, în primul rând la persoanele în vârstă și reprezintă 27% din totalul accidentelor de muncă pentru persoane cu vârste cuprinse între 45 și 54 ani, 33% pentru persoane de 55-64 ani, ajungând la 45% pentru persoanele cu vârsta peste 65 ani.

Alunecarea și împiedicarea pot avea consecințe deosebite, provocând vătămări grave precum fracturi ale oaselor sau comoții cerebrale, incapacitatea de muncă durând cel puțin o lună în 35% din cazuri.

În conformitate cu prevederile Legii securității și sănătății în muncă (Legea nr. 319/2006) angajatorul are obligația de a asigura securitatea și sănătatea lucrătorilor, atât la posturile de lucru cât și pe căile de acces, pe toată durata desfășurării sarcinilor de muncă.

Campania pe care o va desfășura Inspectoratul Teritorial de muncă Sibiu, pentru prevenirea alunecărilor și căderilor la același nivel, urmărește creșterea gradului de conștientizare, a angajatorilor și angajaților, privind necesitatea respectării cerințelor minime de securitate și sănătate în muncă pentru îmbunătățirea securității și securității lucrătorilor care pot fi expuși unui potențial risc datorat alunecărilor și căderilor la același nivel.

Trebuie avut în vedere că o mai bună aplicare și respectare a legislației, referitoare la cerințele minime de securitate și sănătate la locul de muncă, vine în sprijinul îmbunătățirii stării de bine la locurile de muncă, la reducerea numărului de accidente de muncă și a bolilor profesionale, într-un cuvânt la ridicarea nivelului de securitate și sănătate în muncă.

Inspector Șef
Szombatfalvi – Török Francisc